



d!anna

BANHEIRAS E BASES

ABRIL 2025



CHARME DE CANTO

| | | | |
|------------------|--|------------|-------------------|
| ASD-BN210 | CHARME CANTO / BANHEIRA SIMPLES 140x140 | 550 750,00 | 627 855,00 |
|------------------|--|------------|-------------------|

| | | | |
|------------------|--|------------|-------------------|
| ASD-BN230 | CHARME CANTO / BANHEIRA SIMPLES 150x150 | 662 750,00 | 755 535,00 |
|------------------|--|------------|-------------------|



CHARME

| | | | |
|------------------|----------------------------------|------------|-------------------|
| ASD-BN250 | CHARME / BANHEIRA SIMPLES 160x70 | 204 750,00 | 233 415,00 |
|------------------|----------------------------------|------------|-------------------|

| | | | |
|------------------|----------------------------------|------------|-------------------|
| ASD-BN260 | CHARME / BANHEIRA SIMPLES 170x70 | 212 750,00 | 242 535,00 |
|------------------|----------------------------------|------------|-------------------|

| | | | |
|------------------|----------------------------------|------------|-------------------|
| ASD-BN270 | CHARME / BANHEIRA SIMPLES 180x80 | 240 750,00 | 274 455,00 |
|------------------|----------------------------------|------------|-------------------|



PLANISSIMA DUO

| | | | |
|------------------|--|------------|-------------------|
| ASD-BN400 | PLANISSIMA DUO / BANHEIRA SIMPLES 180x90 | 548 750,00 | 625 575,00 |
| ASD-BN410 | PLANISSIMA DUO / BANHEIRA SIMPLES 190x90 | 639 750,00 | 729 315,00 |
| ASD-BN420 | PLANISSIMA DUO / BANHEIRA SIMPLES 200x100 | 725 750,00 | 827 355,00 |



PLANISSIMA CANTO

| | | | |
|------------------|---|------------|-------------------|
| ASD-BN350 | PLANISSIMA CANTO / BANHEIRA SIMPLES 170x100x65 DIREITA | 632 750,00 | 721 335,00 |
| ASD-BN360 | PLANISSIMA CANTO / BANHEIRA SIMPLES 170x100x65 ESQUERDA | 632 750,00 | 721 335,00 |
| ASD-BN370 | PLANISSIMA DUO / BANHEIRA SIMPLES 170x120x65 DIREITA | 652 750,00 | 744 135,00 |
| ASD-BN380 | PLANISSIMA DUO / BANHEIRA SIMPLES 170x120x65 ESQUERDA | 652 750,00 | 744 135,00 |



PLANISSIMA

| | | | |
|------------------|--------------------------------------|------------|-------------------|
| ASD-BN310 | PLANISSIMA / BANHEIRA SIMPLES 160x70 | 250 750,00 | 285 855,00 |
| 025.102 | PLANISSIMA / BANHEIRA SIMPLES 160x75 | 262 750,00 | 299 535,00 |



CLASSICA

| | | | |
|------------------|------------------------------------|------------|-------------------|
| ASD-BN101 | CLASSICA / BANHEIRA SIMPLES 140x70 | 222 750,00 | 253 935,00 |
| ASD-BN120 | CLASSICA / BANHEIRA SIMPLES 160x70 | 232 750,00 | 265 335,00 |
| ASD-BN130 | CLASSICA / BANHEIRA SIMPLES 160x75 | 242 750,00 | 276 735,00 |
| ASD-BN150 | CLASSICA / BANHEIRA SIMPLES 170x75 | 249 750,00 | 284 715,00 |



VIANA

| | | | |
|----------------|---------------------------------|-----------|-------------------|
| 025.401 | VIANA / BANHEIRA SIMPLES 180x80 | 98 950,00 | 112 803,00 |
|----------------|---------------------------------|-----------|-------------------|

SISTEMAS HIDROMASSAGEM

Jatos de água laterais

Lateral water jets

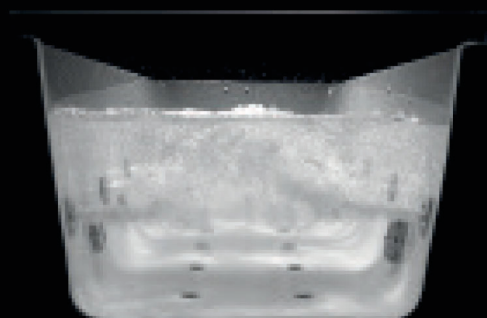

Jatos de ar inferiores

Bottom air jets

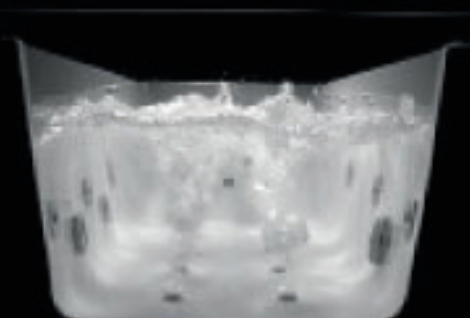

ECOLINE

- 6 injetores de água laterais orientáveis em ABS;
- Comando pneumático de 2 funções: on/off, massagem de água e regulação manual de caudal (mistura de ar);
- Crivo de sucção ABS;
- Motor 650w IP54 230-240-V 3A;
- Válvula de descarga automática;
- Ligação equipotencial;
- 2 anos de garantia contra defeitos de fabrico.
- Disponível em cromado.

CHARME CANTO 140-150

| | | | | |
|------------------|---|--|--------------|---------------------|
| ASD-H12-A | PNEUMÁTICO SIMPLES ABS / 6 JATOS + 5 MICROS JATOS | | 1 312 750,00 | 1 496 535,00 |
| ASD-H14-A | PNEUMÁTICO DUPLO ABS / 6 JATOS + 10 INJECTORES DE AR | | 1 788 750,00 | 2 039 175,00 |
| ASD-H16-A | ELECTRÓNICO DUPLO ABS / 6 JATOS + 5 MICRO JATOS DE ÁGUA + 10 INJECTORES DE AR | | 2 348 750,00 | 2 677 575,00 |

PNEUMATICO SIMPLES

- 6 injetores de água laterais orientáveis em ABS;
- Comando pneumático de 2 funções: on/ off, massagem de água e regulação manual de caudal (mistura de ar);
- Crivo de sucção ABS;
- Motor 650w IP54 230-240-V 3A;
- Válvula de descarga automática;
- Quadro controlo pneumático com sensor nível de água;
- Ligação equipotencial;
- Interruptor diferencial monofásico proteção 25A/30mA - 240V - 50Hz;
- 2 anos de garantia contra defeitos de fabrico.
- Disponível em cromado.

PLANISSIMA DUO 200

| | | | | |
|------------------|---|--|--------------|---------------------|
| ASD-H12-C | PNEUMÁTICO SIMPLES ABS / 6 JATOS + 6 MICROS JATOS | | 1 644 750,00 | 1 875 015,00 |
| ASD-H14-C | PNEUMÁTICO DUPLO ABS / 6 JATOS + 10 INJECTORES DE AR | | 2 382 750,00 | 2 716 335,00 |
| ASD-H16-C | ELECTRÓNICO DUPLO ABS / 6 JATOS + 6 MICRO JATOS DE ÁGUA + 10 INJECTORES DE AR | | 2 708 750,00 | 3 087 975,00 |

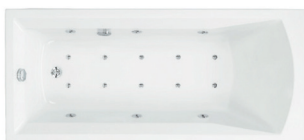
PNEUMATICO DUPLO

- 6 injetores de água laterais orientáveis em ABS;
- 10 injetores de ar em ABS;
- Comando pneumático 2 funções: on/off massagem de água e regulação manual de caudal (mistura de ar);
- Comando pneumático on/off massagem de ar;
- Crivo de sucção ABS;
- Motor 650w IP54 230-240-V 3A/ 800W IP54 230-240-V 3A (com micros);
- Compressor 830W IPX5 230-240-V 4,2A com aquecimento;
- Válvula de descarga automática com dreno;
- Quadro controlo pneumático com sensor nível de água;
- Ligação equipotencial;
- Interruptor diferencial monofásico proteção 25A/30mA - 240V - 50Hz;
- 2 anos de garantia contra defeitos de fabrico. • Disponível em cromado.

PLANISSIMA DUO 180-190

| | | | | |
|------------------|---|--|--------------|---------------------|
| ASD-H12-B | PNEUMÁTICO SIMPLES ABS / 6 JATOS + 6 MICROS JATOS | | 1 332 750,00 | 1 519 335,00 |
| ASD-H14-B | PNEUMÁTICO DUPLO ABS / 6 JATOS + 10 INJECTORES DE AR | | 2 032 750,00 | 2 317 335,00 |
| ASD-H16-B | ELECTRÓNICO DUPLO ABS / 6 JATOS + 6 MICRO JATOS DE ÁGUA + 10 INJECTORES DE AR | | 2 372 750,00 | 2 704 935,00 |

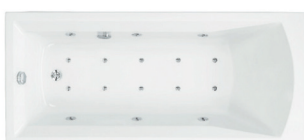
ELETRÓNICO DUPLO

- 6 injetores de água laterais orientáveis em ABS;
- 10 injetores de ar em ABS;
- Comando eletrónico de 4 funções: on/off massagem de água e ar, seleção +/- intensidade massa- gem de água e ar, intermitência automática da massagem de água, variação automática de intensidade da massagem de ar;
- Regulador manual de caudal (mistura de ar); Crivo de sucção ABS;
- Motor 650W IP54 230-240-V 3A ou 800W IP54 230-240-V 3A (com micros);
- Compressor 830W IPX 230-240-V 4,2A com aquecimento;
- Válvula de descarga automática com dreno;
- Quadro controlo eletrónico KOLLER SYSTEM;
- Sensor nível de água eletrónico; Ligação equipotencial;
- Interruptor diferencial monofásico proteção 24A/30mA - 240V - 50 Hz;
- 2 anos de garantia contra defeitos de fabrico. Disponível em cromado.

CHARME / CLASSICA / PLANISSIMA 150-160-170-180

| | | | | |
|----------------|---|--|--------------|---------------------|
| ASD-H10 | ECOLINE SIMPLES ABS / 6 JATOS | | 838 750,00 | 956 175,00 |
| ASD-H12 | PNEUMÁTICO SIMPLES ABS / 6 JATOS + 5 MICROS JATOS | | 1 182 750,00 | 1 348 335,00 |
| ASD-H14 | PNEUMÁTICO DUPLO ABS / 6 JATOS + 10 INJECTORES DE AR | | 1 662 750,00 | 1 895 535,00 |
| ASD-H16 | ELECTRÓNICO DUPLO ABS / 6 JATOS + 5 MICRO JATOS DE ÁGUA + 10 INJECTORES DE AR | | 2 226 750,00 | 2 538 495,00 |



CLASSICA

| | | | |
|-----------------|-------------------------------------|------------|-------------------|
| ASD-PN11 | CHARME CANTO: PAINEL FRONTAL 140x50 | 298 750,00 | 340 575,00 |
| ASD-PN13 | CHARME CANTO: PAINEL FRONTAL 150x50 | 332 750,00 | 379 335,00 |



PAINEL FRONTAL ACRILICO

| | | | |
|-----------------|---------------------------------|------------|-------------------|
| ASD-PN20 | PAINEL FRONTAL: ACRILICO 120x50 | 104 750,00 | 119 415,00 |
| ASD-PN21 | PAINEL FRONTAL: ACRILICO 140x50 | 111 750,00 | 127 395,00 |
| ASD-PN22 | PAINEL FRONTAL: ACRILICO 150x50 | 117 750,00 | 134 235,00 |
| ASD-PN23 | PAINEL FRONTAL: ACRILICO 160x50 | 124 750,00 | 142 215,00 |
| ASD-PN24 | PAINEL FRONTAL: ACRILICO 170x50 | 126 750,00 | 144 495,00 |
| ASD-PN25 | PAINEL FRONTAL: ACRILICO 180x50 | 142 750,00 | 162 735,00 |
| ASD-PN26 | PAINEL FRONTAL: ACRILICO 190x50 | 172 750,00 | 196 935,00 |
| ASD-PN27 | PAINEL FRONTAL: ACRILICO 200x50 | 184 750,00 | 210 615,00 |



PAINEL LATERAL ACRILICO DIREITO

| | | | |
|-----------------|---|------------|-------------------|
| ASD-PN31 | PAINEL LATERAL: ACRILICO 70x50 Direito | 73 750,00 | 84 075,00 |
| ASD-PN32 | PAINEL LATERAL: ACRILICO 75x50 Direito | 76 750,00 | 87 495,00 |
| ASD-PN33 | PAINEL LATERAL: ACRILICO 80x50 Direito | 96 750,00 | 110 295,00 |
| ASD-PN34 | PAINEL LATERAL: ACRILICO 90x50 Direito | 99 750,00 | 113 715,00 |
| ASD-PN35 | PAINEL LATERAL: ACRILICO 100x50 Direito | 105 750,00 | 120 555,00 |



PAINEL LATERAL ACRILICO ESQUEDO

| | | | |
|-----------------|--|------------|-------------------|
| ASD-PN41 | PAINEL LATERAL: ACRILICO 70x50 Esquerdo | 73 750,00 | 84 075,00 |
| ASD-PN42 | PAINEL LATERAL: ACRILICO 75x50 Esquerdo | 76 750,00 | 87 495,00 |
| ASD-PN43 | PAINEL LATERAL: ACRILICO 80x50 Esquerdo | 96 750,00 | 110 295,00 |
| ASD-PN44 | PAINEL LATERAL: ACRILICO 90x50 Esquerdo | 99 750,00 | 113 715,00 |
| ASD-PN45 | PAINEL LATERAL: ACRILICO 100x50 Esquerdo | 105 750,00 | 120 555,00 |



PAINEL FONTAL FENOLICO WENGUE

| | | | |
|-----------------|--|------------|-------------------|
| ASD-PN53 | PAINEL FRONTAL: FENOLICO WENGUE 160x50 | 342 750,00 | 390 735,00 |
| ASD-PN54 | PAINEL FRONTAL: FENOLICO WENGUE 170x50 | 361 750,00 | 412 395,00 |
| ASD-PN55 | PAINEL FRONTAL: FENOLICO WENGUE 180x50 | 364 750,00 | 415 815,00 |
| ASD-PN56 | PAINEL FRONTAL: FENOLICO WENGUE 190x50 | 368 750,00 | 420 375,00 |
| ASD-PN57 | PAINEL FRONTAL: FENOLICO WENGUE 200x50 | 375 750,00 | 428 355,00 |



PAINEL LATERAL ACRILICO ESQUEDO

| | | | |
|-----------------|--|------------|-------------------|
| ASD-PN61 | PAINEL LATERAL: FENOLICO WENGUE 70x50 | 184 750,00 | 210 615,00 |
| ASD-PN62 | PAINEL LATERAL: FENOLICO WENGUE 75x50 | 188 950,00 | 215 403,00 |
| ASD-PN63 | PAINEL LATERAL: FENOLICO WENGUE 80x50 | 193 750,00 | 220 875,00 |
| ASD-PN64 | PAINEL LATERAL: FENOLICO WENGUE 90x50 | 202 750,00 | 231 135,00 |
| ASD-PN65 | PAINEL LATERAL: FENOLICO WENGUE 100x50 | 206 750,00 | 235 695,00 |



SOUL WHITE 170X75

RB-BN81

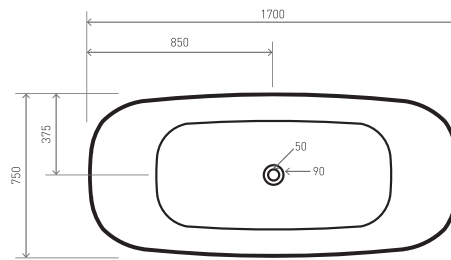

2 475 750,00

2 822 355,00



SOUL BLACK & WHITE 170X75

RB-BN80

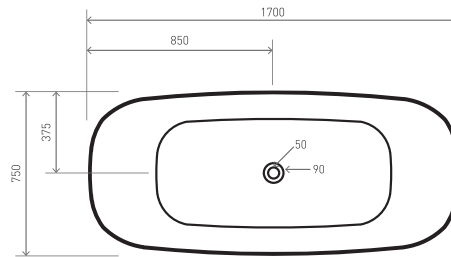

2 575 750,00

2 936 355,00



PACIFIC LED 170X75

RB-BN60

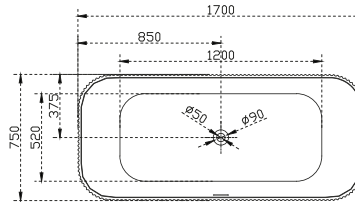

3 175 750,00

3 620 355,00



CHIC BRANCO / CINZA

DAV-BN20

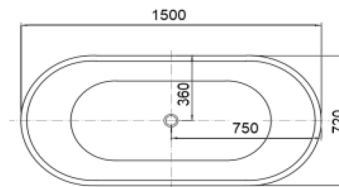

1 975 750,00

2 252 355,00



SUBLIME WHITE 170X80

RB-BN70

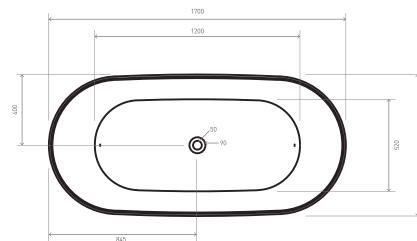

2 475 750,00

2 822 355,00



ETERNAL BRANCO BRILHO / MATE 170X78

DAV-BN60

BRILHO

1 675 750,00

1 910 355,00

DAV-BN61

MATE

1 975 750,00

2 252 355,00

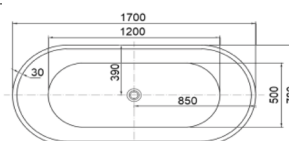



ESTELA BLACK & WHITE 176X80

DAV-BN41

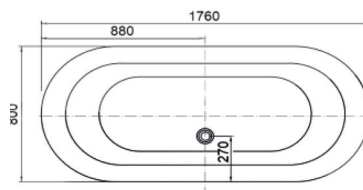

1 475 750,00

1 682 355,00



ESTELA WHITE 176X80

DAV-BN40

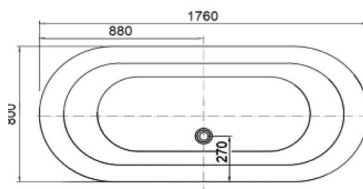

1 475 750,00

1 682 355,00



CHARMING GOLD 175X71

RB-BN30



2 762 750,00

3 149 535,00

RB-BN31



2 762 750,00

3 149 535,00

RB-BN32



2 762 750,00

3 149 535,00

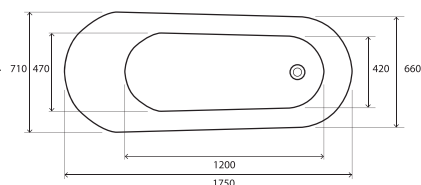

ÉPOCA 155X70

DAV-BN50



1 625 750,00

1 853 355,00

DAV-BN51



1 625 750,00

1 853 355,00

DAV-BN52



1 625 750,00

1 853 355,00

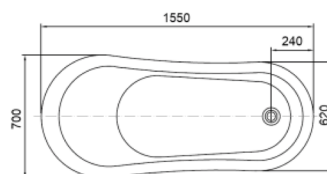



As bases de duche são revestidas o GEL COAT caracterizado por:

- Zero absorção de água.
- Dureza de 45 no escala de Barcol.
- Alto resistência a riscos.
- Anti-bacteriológico.
- Anti-derrapante.
- Resistente o altas temperaturas.
- Resistente a agentes químicos.
- Personalizável de acordo com as necessidades do cliente.
- Espessura de approxi. 3 cm.

MINERAL BASE CHUVEIRO PEDRA

| | | | | |
|-----------------|---|--------|------------|-------------------|
| RB-BS100 | MINERAL BRANCO: BASE CHUVEIRO PEDRA NATURAL C/ VÁLVULA | 80x80 | 226 750,00 | 258 495,00 |
| RB-BS101 | MINERAL BRANCO: BASE CHUVEIRO PEDRA NATURAL C/ VÁLVULA | 90x90 | 286 750,00 | 326 895,00 |
| RB-BS102 | MINERAL BRANCO: BASE CHUVEIRO PEDRA NATURAL C/ VÁLVULA | 100x80 | 282 750,00 | 322 335,00 |
| RB-BS103 | MINERAL BRANCO: BASE CHUVEIRO PEDRA NATURAL C/ VÁLVULA | 110x80 | 310 750,00 | 354 255,00 |
| RB-BS104 | MINERAL BRANCO: BASE CHUVEIRO PEDRA NATURAL C/ VÁLVULA | 120x80 | 339 750,00 | 387 315,00 |
| RB-BS105 | MINERAL BRANCO: BASE CHUVEIRO PEDRA NATURAL C/ VÁLVULA | 130x80 | 367 250,00 | 418 665,00 |
| RB-BS106 | MINERAL BRANCO: BASE CHUVEIRO PEDRA NATURAL C/ VÁLVULA | 140x80 | 396 750,00 | 452 295,00 |
| RB-BS107 | MINERAL BRANCO: BASE CHUVEIRO PEDRA NATURAL C/ VÁLVULA | 150x80 | 424 750,00 | 484 215,00 |
| RB-BS108 | MINERAL BRANCO: BASE CHUVEIRO PEDRA NATURAL C/ VÁLVULA | 160x80 | 453 750,00 | 517 275,00 |
| RB-BS109 | MINERAL BRANCO: BASE CHUVEIRO PEDRA NATURAL C/ VÁLVULA | 170x80 | 481 750,00 | 549 195,00 |
| RB-BS110 | MINERAL BRANCO: BASE CHUVEIRO PEDRA NATURAL C/ VÁLVULA | 180x80 | 508 750,00 | 579 975,00 |
| RB-BS111 | MINERAL BRANCO: BASE CHUVEIRO PEDRA NATURAL C/ VÁLVULA | 190x80 | 538 750,00 | 614 175,00 |
| RB-BS112 | MINERAL BRANCO: BASE CHUVEIRO PEDRA NATURAL C/ VÁLVULA | 200x80 | 566 750,00 | 646 095,00 |



| | | | | |
|-------------------|--|--------|------------|-------------------|
| RB-BS100/P | MINERAL PRETO: BASE CHUVEIRO PEDRA NATURAL C/ VÁLVULA | 80x80 | 226 750,00 | 258 495,00 |
| RB-BS101/P | MINERAL PRETO: BASE CHUVEIRO PEDRA NATURAL C/ VÁLVULA | 90x90 | 286 750,00 | 326 895,00 |
| RB-BS102/P | MINERAL PRETO: BASE CHUVEIRO PEDRA NATURAL C/ VÁLVULA | 100x80 | 282 750,00 | 322 335,00 |
| RB-BS103/P | MINERAL PRETO: BASE CHUVEIRO PEDRA NATURAL C/ VÁLVULA | 110x80 | 310 750,00 | 354 255,00 |
| RB-BS104/P | MINERAL PRETO: BASE CHUVEIRO PEDRA NATURAL C/ VÁLVULA | 120x80 | 339 750,00 | 387 315,00 |
| RB-BS105/P | MINERAL PRETO: BASE CHUVEIRO PEDRA NATURAL C/ VÁLVULA | 130x80 | 367 250,00 | 418 665,00 |
| RB-BS106/P | MINERAL PRETO: BASE CHUVEIRO PEDRA NATURAL C/ VÁLVULA | 140x80 | 396 750,00 | 452 295,00 |
| RB-BS107/P | MINERAL PRETO: BASE CHUVEIRO PEDRA NATURAL C/ VÁLVULA | 150x80 | 424 750,00 | 484 215,00 |
| RB-BS108/P | MINERAL PRETO: BASE CHUVEIRO PEDRA NATURAL C/ VÁLVULA | 160x80 | 453 750,00 | 517 275,00 |
| RB-BS109/P | MINERAL PRETO: BASE CHUVEIRO PEDRA NATURAL C/ VÁLVULA | 170x80 | 481 750,00 | 549 195,00 |
| RB-BS110/P | MINERAL PRETO: BASE CHUVEIRO PEDRA NATURAL C/ VÁLVULA | 180x80 | 508 750,00 | 579 975,00 |
| RB-BS111/P | MINERAL PRETO: BASE CHUVEIRO PEDRA NATURAL C/ VÁLVULA | 190x80 | 538 750,00 | 614 175,00 |
| RB-BS112/P | MINERAL PRETO: BASE CHUVEIRO PEDRA NATURAL C/ VÁLVULA | 200x80 | 566 750,00 | 646 095,00 |



STONE LUX BRANCA / PRETA



As bases STONELUX representam um novo conceito que permite personalizar o seu duche, oferecendo 2 cores e uma variedade de medidas, podendo adaptar o comprimento às suas necessidades.

As bases STONELUX permitem dois tipos de instalação, pousar ou instalar ao nível do pavimento. A tampa do escoador à cor da base possibilita um acabamento simples e moderno

As bases STONELUX são fabricadas em SMC (Sheet moulding compound). SMC é uma mistura constituída essencialmente por resina (UP), fibra de vidro e minerais, submetidos a um processo de moldagem por compressão.

| | | | | |
|-------------------|---|--------|------------|-------------------|
| DAV-BS10 | STONE LUX BRANCO: BASE CHUVEIRO C/ VÁLVULA | 80x80 | 203 750,00 | 232 275,00 |
| DAV-BS10-1 | STONE LUX BRANCO: BASE CHUVEIRO C/ VÁLVULA | 90x90 | 243 750,00 | 277 875,00 |
| DAV-BS11 | STONE LUX BRANCO: BASE CHUVEIRO C/ VÁLVULA | 100x80 | 243 750,00 | 277 875,00 |
| DAV-BS12 | STONE LUX BRANCO: BASE CHUVEIRO C/ VÁLVULA | 120x80 | 276 750,00 | 315 495,00 |
| DAV-BS13 | STONE LUX BRANCO: BASE CHUVEIRO C/ VÁLVULA | 140x80 | 325 750,00 | 371 355,00 |
| DAV-BS13-1 | STONE LUX BRANCO: BASE CHUVEIRO C/ VÁLVULA | 150x80 | 357 750,00 | 407 835,00 |
| DAV-BS14 | STONE LUX BRANCO: BASE CHUVEIRO C/ VÁLVULA | 160x80 | 373 750,00 | 426 075,00 |
| DAV-BS14-1 | STONE LUX BRANCO: BASE CHUVEIRO C/ VÁLVULA | 170x80 | 390 750,00 | 445 455,00 |
| DAV-BS15 | STONE LUX BRANCO: BASE CHUVEIRO C/ VÁLVULA | 180x80 | 406 750,00 | 463 695,00 |
| DAV-BS16 | STONE LUX BRANCO: BASE CHUVEIRO C/ VÁLVULA | 200x80 | 471 750,00 | 537 795,00 |



| | | | | |
|-------------------|--|--------|------------|-------------------|
| DAV-BS20 | STONE LUX PRETO: BASE CHUVEIRO C/ VÁLVULA | 80x80 | 203 750,00 | 232 275,00 |
| DAV-BS20-1 | STONE LUX PRETO: BASE CHUVEIRO C/ VÁLVULA | 90x90 | 243 750,00 | 277 875,00 |
| DAV-BS21 | STONE LUX PRETO: BASE CHUVEIRO C/ VÁLVULA | 100x80 | 243 750,00 | 277 875,00 |
| DAV-BS22 | STONE LUX PRETO: BASE CHUVEIRO C/ VÁLVULA | 120x80 | 276 750,00 | 315 495,00 |
| DAV-BS23 | STONE LUX PRETO: BASE CHUVEIRO C/ VÁLVULA | 140x80 | 325 750,00 | 371 355,00 |
| DAV-BS23-1 | STONE LUX PRETO: BASE CHUVEIRO C/ VÁLVULA | 150x80 | 357 750,00 | 407 835,00 |
| DAV-BS24 | STONE LUX PRETO: BASE CHUVEIRO C/ VÁLVULA | 160x80 | 373 750,00 | 426 075,00 |
| DAV-BS24-1 | STONE LUX PRETO: BASE CHUVEIRO C/ VÁLVULA | 170x80 | 390 750,00 | 445 455,00 |
| DAV-BS25 | STONE LUX PRETO: BASE CHUVEIRO C/ VÁLVULA | 180x80 | 406 750,00 | 463 695,00 |
| DAV-BS26 | STONE LUX PRETO: BASE CHUVEIRO C/ VÁLVULA | 200x80 | 471 750,00 | 537 795,00 |



PLANÍSSIMA CANTO

| | | | | |
|------------------|--|---------|------------|-------------------|
| ASD-BS200 | BASE CHUVEIRO ACRÍLICA DE CANTO C/ VÁLVULA | 75x75 | 178 750,00 | 203 775,00 |
| ASD-BS201 | BASE CHUVEIRO ACRÍLICA DE CANTO C/ VÁLVULA | 80x80 | 182 750,00 | 208 335,00 |
| ASD-BS202 | BASE CHUVEIRO ACRÍLICA DE CANTO C/ VÁLVULA | 90x90 | 209 750,00 | 239 115,00 |
| ASD-BS203 | BASE CHUVEIRO ACRÍLICA DE CANTO C/ VÁLVULA | 100x100 | 250 750,00 | 285 855,00 |



PLANÍSSIMA QUADRADA

| | | | | |
|------------------|--|-------|------------|-------------------|
| ASD-BS211 | BASE CHUVEIRO ACRÍLICA QUADRADA C/ VÁLVULA | 75x75 | 168 750,00 | 192 375,00 |
| ASD-BS212 | BASE CHUVEIRO ACRÍLICA QUADRADA C/ VÁLVULA | 80x80 | 182 750,00 | 208 335,00 |
| ASD-BS213 | BASE CHUVEIRO ACRÍLICA QUADRADA C/ VÁLVULA | 90x90 | 209 750,00 | 239 115,00 |



PLANÍSSIMA RECTANGULAR

| | | | | |
|-------------------|---|--------|------------|-------------------|
| ASD-BS220 | BASE CHUVEIRO ACRÍLICA RECT. C/ VÁLVULA | 90x75 | 248 750,00 | 283 575,00 |
| ASD-BS221 | BASE CHUVEIRO ACRÍLICA RECT. C/ VÁLVULA | 90x80 | 257 750,00 | 293 835,00 |
| ASD-BS222 | BASE CHUVEIRO ACRÍLICA RECT. C/ VÁLVULA | 100x75 | 267 750,00 | 305 235,00 |
| ASD-BS223 | BASE CHUVEIRO ACRÍLICA RECT. C/ VÁLVULA | 100x80 | 285 750,00 | 325 755,00 |
| 020.361 | BASE CHUVEIRO ACRÍLICA RECT. C/ VÁLVULA | 100x90 | 310 750,00 | 354 255,00 |
| 020.362 | BASE CHUVEIRO ACRÍLICA RECT. C/ VÁLVULA | 110x70 | 275 750,00 | 314 355,00 |
| ASD-BS224 | BASE CHUVEIRO ACRÍLICA RECT. C/ VÁLVULA | 110x75 | 283 750,00 | 323 475,00 |
| ASD-BS225 | BASE CHUVEIRO ACRÍLICA RECT. C/ VÁLVULA | 110x80 | 299 750,00 | 341 715,00 |
| ASD-BS227 | BASE CHUVEIRO ACRÍLICA RECT. C/ VÁLVULA | 120x80 | 311 750,00 | 355 395,00 |
| ASD-BS229 | BASE CHUVEIRO ACRÍLICA RECT. C/ VÁLVULA | 130x80 | 332 750,00 | 379 335,00 |
| 020.373 | BASE CHUVEIRO ACRÍLICA RECT. C/ VÁLVULA | 130x90 | 345 750,00 | 394 155,00 |
| ASD-BS231 | BASE CHUVEIRO ACRÍLICA RECT. C/ VÁLVULA | 140x80 | 351 750,00 | 400 995,00 |
| ASD-BS232 | BASE CHUVEIRO ACRÍLICA RECT. C/ VÁLVULA | 150x75 | 366 750,00 | 418 095,00 |
| ASD-BS233 | BASE CHUVEIRO ACRÍLICA RECT. C/ VÁLVULA | 150x80 | 389 750,00 | 444 315,00 |
| ASD.-BS234 | BASE CHUVEIRO ACRÍLICA RECT. C/ VÁLVULA | 160x75 | 409 750,00 | 467 115,00 |
| ASD-BS235 | BASE CHUVEIRO ACRÍLICA RECT. C/ VÁLVULA | 160x80 | 444 750,00 | 507 015,00 |
| ASD-BS236 | BASE CHUVEIRO ACRÍLICA RECT. C/ VÁLVULA | 170x75 | 466 750,00 | 532 095,00 |
| ASD-BS237 | BASE CHUVEIRO ACRÍLICA RECT. C/ VÁLVULA | 170x80 | 503 750,00 | 574 275,00 |
| 020.389 | BASE CHUVEIRO ACRÍLICA RECT. C/ VÁLVULA | 170x90 | 513 750,00 | 585 675,00 |
| ASD-BS238 | BASE CHUVEIRO ACRÍLICA RECT. C/ VÁLVULA | 180x80 | 529 750,00 | 603 915,00 |
| ASD-BS239 | BASE CHUVEIRO ACRÍLICA RECT. C/ VÁLVULA | 180x90 | 555 750,00 | 633 555,00 |
| ASD-BS240 | BASE CHUVEIRO ACRÍLICA RECT. C/ VÁLVULA | 190x80 | 595 750,00 | 679 155,00 |
| ASD-BS241 | BASE CHUVEIRO ACRÍLICA RECT. C/ VÁLVULA | 190x90 | 621 750,00 | 708 795,00 |
| ASD-BS242 | BASE CHUVEIRO ACRÍLICA RECT. C/ VÁLVULA | 200x80 | 703 750,00 | 802 275,00 |

**CLÁSSICA CANTO**

| | | | | |
|------------------|---------------------|-------|------------|-------------------|
| ASD-BS100 | BASE CHUVEIRO CANTO | 80x80 | 138 950,00 | 158 403,00 |
| 020.030 | BASE CHUVEIRO CANTO | 85x85 | 163 950,00 | 186 903,00 |
| ASD-BS101 | BASE CHUVEIRO CANTO | 90x90 | 170 950,00 | 194 883,00 |

**CLÁSSICA QUADRADA**

| | | | | |
|------------------|---------------------------------|-------|------------|-------------------|
| ASD-BS110 | BASE CHUVEIRO ACRÍLICA QUADRADA | 70x70 | 121 750,00 | 138 795,00 |
| ASD-BS111 | BASE CHUVEIRO ACRÍLICA QUADRADA | 75x75 | 149 750,00 | 170 715,00 |
| ASD-BS112 | BASE CHUVEIRO ACRÍLICA QUADRADA | 80x80 | 142 750,00 | 162 735,00 |
| ASD-BS113 | BASE CHUVEIRO ACRÍLICA QUADRADA | 90x90 | 172 750,00 | 196 935,00 |

**CLÁSSICA RECTANGULAR**

| | | | | |
|------------------|------------------------------------|--------|------------|-------------------|
| ASD-BS120 | BASE CHUVEIRO ACRÍLICA RECTANGULAR | 90x75 | 172 750,00 | 196 935,00 |
| 020.016 | BASE CHUVEIRO ACRÍLICA RECTANGULAR | 100x70 | 191 750,00 | 218 595,00 |
| 020.017 | BASE CHUVEIRO ACRÍLICA RECTANGULAR | 100x75 | 196 750,00 | 224 295,00 |
| ASD-BS121 | BASE CHUVEIRO ACRÍLICA RECTANGULAR | 100x80 | 198 750,00 | 226 575,00 |
| 020.020 | BASE CHUVEIRO ACRÍLICA RECTANGULAR | 120x75 | 222 750,00 | 253 935,00 |
| ASD-BS125 | BASE CHUVEIRO ACRÍLICA RECTANGULAR | 150x80 | 293 750,00 | 334 875,00 |

**EXTRAPLANA CANTO**

| | | | | |
|----------------|------------------------------|---------|------------|-------------------|
| 020.042 | BASE CHUVEIRO ACRÍLICA CANTO | 100x100 | 158 750,00 | 180 975,00 |
|----------------|------------------------------|---------|------------|-------------------|

**EXTRAPLANA RECTANGULAR**

| | | | | |
|----------------|------------------------------------|--------|------------|-------------------|
| 020.045 | BASE CHUVEIRO ACRÍLICA RECTANGULAR | 100x75 | 158 750,00 | 180 975,00 |
| 020.046 | BASE CHUVEIRO ACRÍLICA RECTANGULAR | 100x90 | 168 750,00 | 192 375,00 |
| 020.047 | BASE CHUVEIRO ACRÍLICA RECTANGULAR | 110x70 | 158 750,00 | 180 975,00 |
| 020.049 | BASE CHUVEIRO ACRÍLICA RECTANGULAR | 110x80 | 168 750,00 | 192 375,00 |

**OPEN EXTRAPLANA**

| | | | | |
|----------------|------------------------------------|--------|------------|-------------------|
| 020.180 | BASE CHUVEIRO ACRÍLICA RECTANGULAR | 100x70 | 154 750,00 | 176 415,00 |
| 020.190 | BASE CHUVEIRO ACRÍLICA RECTANGULAR | 100x75 | 158 750,00 | 180 975,00 |
| 020.200 | BASE CHUVEIRO ACRÍLICA RECTANGULAR | 100x80 | 160 750,00 | 183 255,00 |
| 020.210 | BASE CHUVEIRO ACRÍLICA RECTANGULAR | 120x70 | 168 750,00 | 192 375,00 |
| 020.240 | BASE CHUVEIRO ACRÍLICA RECTANGULAR | 140x80 | 176 750,00 | 201 495,00 |



STRADO RECTANGULAR

| | | | | |
|----------------|------------------------------------|--------|------------|-------------------|
| 020.500 | BASE CHUVEIRO ACRÍLICA RECTANGULAR | 100x80 | 160 750,00 | 183 255,00 |
| 020.520 | BASE CHUVEIRO ACRÍLICA RECTANGULAR | 170x80 | 188 750,00 | 215 175,00 |



STEPIN QUADRADA

| | | | | |
|----------------|---------------------------------|-------|------------|-------------------|
| 020.542 | BASE CHUVEIRO ACRÍLICA QUADRADA | 80x80 | 128 750,00 | 146 775,00 |
|----------------|---------------------------------|-------|------------|-------------------|



FACE QUADRADA

| | | | | |
|----------------|---------------------------------|---------|------------|-------------------|
| 020.094 | BASE CHUVEIRO ACRÍLICA QUADRADA | 90x90 | 160 750,00 | 183 255,00 |
| 020.095 | BASE CHUVEIRO ACRÍLICA QUADRADA | 100x100 | 188 750,00 | 215 175,00 |

BASES DE CHUVEIRO CERAMICAS



AGUA QUADRADA

| | | | | |
|----------------|---------------------------------|-------|------------|-------------------|
| 020.010 | BASE CHUVEIRO CERAMICA QUADRADA | 90x90 | 128 750,00 | 146 775,00 |
|----------------|---------------------------------|-------|------------|-------------------|



MORAIRA QUADRADA

| | | | | |
|----------------|---------------------------------|-------|------------|-------------------|
| 020.141 | BASE CHUVEIRO CERAMICA QUADRADA | 70x70 | 98 750,00 | 112 575,00 |
| 020.150 | BASE CHUVEIRO CERAMICA QUADRADA | 90x90 | 128 750,00 | 146 775,00 |



WCA RECTANGULAR

| | | | | |
|----------------|------------------------------------|-------|------------|-------------------|
| 020.574 | BASE CHUVEIRO CERAMICA RECTANGULAR | 90x80 | 128 750,00 | 146 775,00 |
|----------------|------------------------------------|-------|------------|-------------------|



TIME RECTANGULAR

| | | | | |
|----------------|------------------------------------|--------|------------|-------------------|
| 020.550 | BASE CHUVEIRO CERAMICA RECTANGULAR | 100x80 | 128 750,00 | 146 775,00 |
| 020.555 | BASE CHUVEIRO CERAMICA RECTANGULAR | 120x80 | 148 750,00 | 169 575,00 |

WATERLINE RECTANGULAR



020.576 BASE CHUVEIRO CERAMICA RECTANGULAR 120x70 128 750,00 **146 775,00**



EXTRA LARGE RECTANGULAR

020.060 BASE CHUVEIRO CERAMICA RECTANGULAR 140x70 128 750,00 **146 775,00**

BASES DE CHUVEIRO PEDRA

PLANESTONE RECTANGULAR ANTRACITE

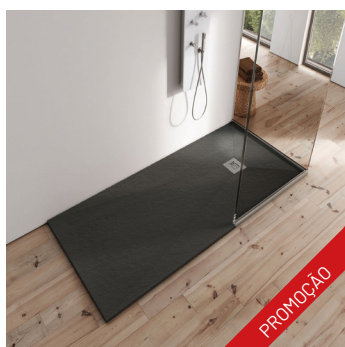

ASD-BS318 BASE CHUVEIRO PEDRA RECTANGULAR 180x80 508 750,00 **579 975,00**

CABINES DE HIDROMASSAGEM

INOVA QUADRADA



065.040 CABINE DE DUCHE QUADRADA 80x80 1825 750,00 **2 081 355,00**

065.041 CABINE DE DUCHE QUADRADA 90x90 1925 750,00 **2 195 355,00**

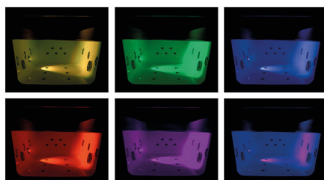

CROMOTERAPIA 7 CORES

| | | | |
|-----------------|--|------------|-------------------|
| ASD-AC30 | <p>CROMOTERAPIA A cromoterapia é um tratamento terapêutico alternativo ou complementar que usa a natureza da cor e da sua vibração para estabelecer o equilíbrio biológico e a harmonia das faculdades mentais e dos estados emocionais restaurando o equilíbrio físico-energético em áreas do corpo humano atingidas por alguma disfunção. A cromoterapia usa as cores do espectro solar.</p> | 548 750,00 | 625 575,00 |
|-----------------|--|------------|-------------------|



PES P/ BANHEIRA

| | | | |
|-----------------|---------------------------------|-----------|------------------|
| ASD-AC70 | PES APOIO BANHEIRA 120/170 | 22 750,00 | 25 935,00 |
| ASD-AC71 | PES APOIO BANHEIRA 180/200 | 29 750,00 | 33 915,00 |
| ASD-AC72 | PES APOIO BANHEIRA CHARME CANTO | 32 750,00 | 37 335,00 |

PES P/ PAINEL

| | | | |
|-----------------|---------------------------|-----------|------------------|
| ASD-AC75 | PES PAINEL FRONTAL 3 und | 18 750,00 | 21 375,00 |
| ASD-AC76 | PES PAINEL FRONTAL 2 und. | 12 750,00 | 14 535,00 |



PEGAS BANHEIRA

| | | | |
|-----------------|----------------------|-----------|-------------------|
| ASD-AC80 | PEGAS CROMADAS 2 und | 98 950,00 | 112 803,00 |
|-----------------|----------------------|-----------|-------------------|

Grelha dupla função:
Lisa ou para acabamento cerâmico



Cartucho anti odor

CALHA DUCHE SIFONADA RECTA

| | | | |
|---------------|-----------------------------|------------|-------------------|
| SE-051 | RECTA 74x11 / AISI 304 + PP | 128 750,00 | 146 775,00 |
| SE-052 | RECTA 84x11 / AISI 304 + PP | 136 750,00 | 155 895,00 |

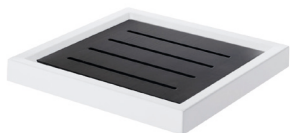
**ESTRADOS P/ BASE PLANISSIMA**

| | | | | |
|----------------|--|---------|------------|-------------------|
| 130.035 | MADEIRA P/ BASE QUADRADA PLANISSIMA | 75x75 | 98 950,00 | 112 803,00 |
| 130.038 | MADEIRA P/ BASE QUADRADA PLANISSIMA | 100x100 | 128 950,00 | 147 003,00 |
| 130.040 | MADEIRA P/ BASE CANTO PLANISSIMA | 80 | 98 950,00 | 112 803,00 |
| 130.041 | MADEIRA P/ BASE CANTO PLANISSIMA | 90 | 108 950,00 | 124 203,00 |
| 130.044 | MADEIRA P/ BASE RECTANGULAR PLANISSIMA | 90x80 | 98 950,00 | 112 803,00 |
| 130.045 | MADEIRA P/ BASE RECTANGULAR PLANISSIMA | 100x70 | 104 950,00 | 119 643,00 |
| 130.047 | MADEIRA P/ BASE RECTANGULAR PLANISSIMA | 100x80 | 108 950,00 | 124 203,00 |
| 130.048 | MADEIRA P/ BASE RECTANGULAR PLANISSIMA | 100x90 | 112 950,00 | 128 763,00 |
| 130.050 | MADEIRA P/ BASE RECTANGULAR PLANISSIMA | 110x75 | 108 950,00 | 124 203,00 |
| 130.051 | MADEIRA P/ BASE RECTANGULAR PLANISSIMA | 110x80 | 114 950,00 | 131 043,00 |
| 130.052 | MADEIRA P/ BASE RECTANGULAR PLANISSIMA | 110x90 | 118 950,00 | 135 603,00 |
| 130.054 | MADEIRA P/ BASE RECTANGULAR PLANISSIMA | 120x75 | 124 950,00 | 142 443,00 |
| 130.055 | MADEIRA P/ BASE RECTANGULAR PLANISSIMA | 120x80 | 128 950,00 | 147 003,00 |
| 130.066 | MADEIRA P/ BASE RECTANGULAR PLANISSIMA | 150x75 | 148 950,00 | 169 803,00 |
| 130.078 | MADEIRA P/ BASE RECTANGULAR PLANISSIMA | 180x75 | 198 950,00 | 226 803,00 |
| 130.083 | MADEIRA P/ BASE RECTANGULAR PLANISSIMA | 200x80 | 228 950,00 | 261 003,00 |

**TORNEIRAS / ENCASTRE DE BANHEIRA**

| | | | |
|-----------------|--|------------|-------------------|
| ASD-AC50 | EXTRAPLANO MONOCOMANDO DE ENCASTRAR 3 FUROS C/ CHUVEIRO DE MÃO ANTIGOTAS | 862 950,00 | 983 763,00 |
|-----------------|--|------------|-------------------|



| | | | |
|-----------------|--|------------|-------------------|
| ASD-AC51 | QUADRADO MONOCOMANDO DE ENCASTRAR 3 FUROS C/ CHUVEIRO DE MÃO ANTIGOTAS | 585 950,00 | 667 983,00 |
|-----------------|--|------------|-------------------|

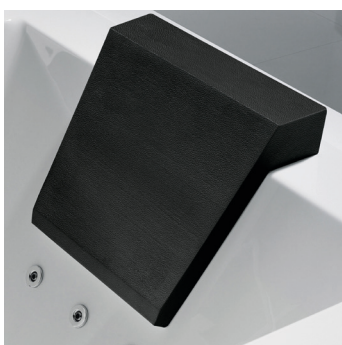

| | | | |
|-----------------|--|------------|-------------------|
| ASD-AC52 | CILINDRICO MONOCOMANDO DE ENCASTRAR 3 FUROS C/ CHUVEIRO DE MÃO ANTIGOTAS | 526 950,00 | 600 723,00 |
|-----------------|--|------------|-------------------|

**ENCOSTOS**

| | | | |
|-----------------|---------------------------------|-----------|-------------------|
| ASD-AC40 | CHARME CANTO ENCOSTO BANHEIRA | 95 250,00 | 108 585,00 |
| ASD-AC41 | CLASSICA ENCOSTO BANHEIRA | 95 250,00 | 108 585,00 |
| ASD-AC42 | PLANISSIMA ENCOSTO BANHEIRA | 95 250,00 | 108 585,00 |
| ASD-AC43 | PLANISSIMA DUO ENCOSTO BANHEIRA | 95 250,00 | 108 585,00 |



SIFÃO DE PAVIMENTO

SE-055

SQUARE HORIZONTAL:
SIFÃO DE PAVIMENTO COM CORPO EM PVC
GRELHA INOX AISI 304 - ANTI-ODORES

19 750,00

22 515,00



SE-056

SQUARE VERTICAL:
SIFÃO DE PAVIMENTO COM CORPO EM PVC
GRELHA INOX AISI 304 - ANTI-ODORES

19 750,00

22 515,00



VALVULA CLIC CLAC BANHEIRA

SE-510

VALVULA:
PARA BANHEIRA COM CLIC CLAC
CORPO EM PVC

35 750,00

40 755,00

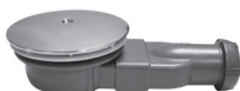

VALVULAS PARA BASE DE CHUVEIRO

SE-500

VALVULA SIFONADA 90 mm:
PLANISSIMA PARA BASE DE CHUVEIRO
CORPO EM ABS

18 750,00

21 375,00



SE-501

VALVULA SIFONADA 90 mm:
PARA BASE DE CHUVEIRO
CORPO EM ABS

14 750,00

16 815,00



SE-501-1

VALVULA SIFONADA 60 mm:
PARA BASE DE CHUVEIRO
CORPO EM ABS

8 750,00

9 975,00



TAMPAS PARA BASE STONE LUX

SE-400

PARA BASE DE CHUVEIRO STONE LUX
BRANCA

34 750,00

39 615,00

SE-401

PARA BASE DE CHUVEIRO STONE LUX
PRETA

34 750,00

39 615,00

SE-402

PARA BASE DE CHUVEIRO STONE LUX INOX

34 750,00

39 615,00



SIFÃO ARTICULADO 1-1/2

SE-202

PARA BASE DE CHUVEIRO E BANHERA
CORPO EM PVC 1-1/2

2 175,00

2 479,50



MATERIAIS DE CONSTRUÇÃO • CASAS DE BANHO • ELECTRODOMÉSTICOS • DECORAÇÃO

LOJA E SHOWROOM

Rua do Imetro S/Nº
Morro Bento - Samba - Luanda
T. +244 940 617 270
E. loja@dama.ao

ARMAZÉM

Rua Direita da Toyota S/Nº
Morro Bento - Samba - Luanda
T. +244 926 646 036
E. geral@dama.ao

COMERCIAL

T. +244 949 546 578
E. comercial@dama.ao



Loja online: dama.ao

TEKA

ASSISTÊNCIA TÉCNICA

DOMEP

T. +244 933 907 902
E. geral@domep.io